

# Plan lotów i regulamin współzawodnictwa gołębi młodych na rok 2023

## Loty treningowe i próbny

1.Bojanowo	45 km	01.08.2023	trening odpłatny
2.Bojanowo	45 km	03.08.2023	trening odpłatny
3.Rydzyna	60 km	05.08.2023	trening odpłatny
4.Wschowa	85 km	08.08.2023	lot próbny oddziałowy

## Loty konkursowe

1.Sulechów	140 km	13.08.2023	ODDZ.,OKR.,A
2.Sulęcín	186 km	20.08.2023	ODDZ.,OKR., A, GMP
3.Sellow	238 km	27.08.2023	ODDZ.,OKR., A, GMP
4.Münchenberg	251 km	03.09.2023	ODDZ.,OKR., A, GMP
5.Eberswalde	288 km	10.09.2023	ODDZ., A

1. Termin zdawania spisów gołębi młodych w sekcjach – **do 30.07.2023** w 3 egzemplarzach, podbite przez lekarza weterynarii oraz zapisane w formie elektronicznej na kostkach ESK, sekcje przesyłają niezwłocznie do obliczeniowca. Hodowcy lotujący na zegary tradycyjne zdają spisy do **23.07.2023** Ewentualne poprawki można zgłaszać do **07.08.2023**

2.Opłata **3 zł** za jednego gołębia na spisie

3.Mistrzostwo oddziału 15/8 z całości ( 33%)

4.Mistrzostwo oddziału 10 z całości (33%)

5.Mistrzostwo oddziału z list sekcyjnych 15/8 z całości ( 33%)

6.Puchar Oddziału seria 10/5 z lotu Sellow 27.08.2023

a) w I mistrzostwie nagrodzi się 10 pierwszych pucharami, pozostałych – następnych 25 – dyplomami

b) w II Mistrzostwie nagrodzi się 10 pierwszych pucharami, pozostałych 25 – dyplomami.

c) w III Mistrzostwie 6 pierwszych nagrodzi się pucharami, pozostałych 29 – dyplomami.

4. Na loty treningowe 1,2 i 3 hodowcy zgłaszają ilość gołębi do skarbników w swoich sekcjach minimum 2 dni przed zaplanowanym terminem lotu oraz wnoszą opłatę za zgłoszone gołębie - 5 zł od jednego kosza ( 36 szt. ) co daje przelicznik 0,14 zł za jednego zgłoszonego gołębia. Lot próbny nr 4 jest bezpłatny.
5. Zarząd Oddziału zastrzega sobie w razie niekorzystnych warunków atmosferycznych możliwość zmiany terminów lotów treningowych lub ich odwołania .
6. Koszowanie gołębi na lot winno być zgodne z instrukcją wkładania gołębi (regulamin lotowo – zegarowy załącznik nr 1). Zobowiązuje się również wszystkie Sekcje aby na każdym punkcie wkładań była instrukcja wkładania na lot, instrukcja nastawiania zegarów, otwierania zegarów w miejscu widocznym i dostępnym dla każdego hodowcy. Przyjmowania gołębi na lot dokonuje Komisja Lotowa lub zespół wkładaniowy składający się z 3 osób ( w tym hodowca, który może tylko podawać swoje gołębie do konstantowania), powołanym przez Komisję Lotową i pod jej nadzorem. Nad przyjmowaniem gołębi , nadzór z urzędu pełni również V-ce prezes ds. lotowych i każdy członek zarządu. Aby uniknąć nieporozumień do nadzoru nad prawidłowym przyjmowaniem gołębi bierze udział każdy hodowca uczestniczący w locie, członek oddziału , eliminując tym samym ewentualne nieuczciwości.
16. Udział w lotach mogą brać tylko gołębie ze spisu wraz z lista startowo – zegarową, bez względu na to czy hodowca konstantuje gołębie w zegarze czy nie. Każdorazowo koszowanie gołębi ( nawet bez konstantowania ) odbywa się po przez komisję wkładaniową.
17. Po zakończeniu koszowania zobowiązuje się hodowców do pozostania w punkcie wkładań w celu sprawnego załadunku klatek do kabiny. W sytuacjach wyjątkowych możliwe jest odstępstwo od tego punktu po indywidualnym uzgodnieniu z Prezesem Sekcji lub przewodniczącym Komisji Lotowej.
18. Załadunek klatek do kabiny odbywa się pełnymi rzędami, od góry do dołu ( odpowiedzialny konwojent oraz Zarządy Sekcji).
19. Komisja Lotowa i zespoły wkładaniowe w każdym punkcie wkładań odpowiadają za opisanie niepełnych klatek ilością zakoszowanych gołębi.
20. Koszowanie w każdym punkcie wkładań powinno zakończyć się **30 minut** przed planowanym odjazdem kabiny.
21. Otwarcie zegarów **godz. 19.30**
22. Pozostałe ustalenia nie ujęte – zgodnie z regulaminem lotowo – zegarowym, regulaminie GMP i regulaminie o Mistrzostwo Polski.

1. Sulechów

140 km

52°03'20" 15°36'17"

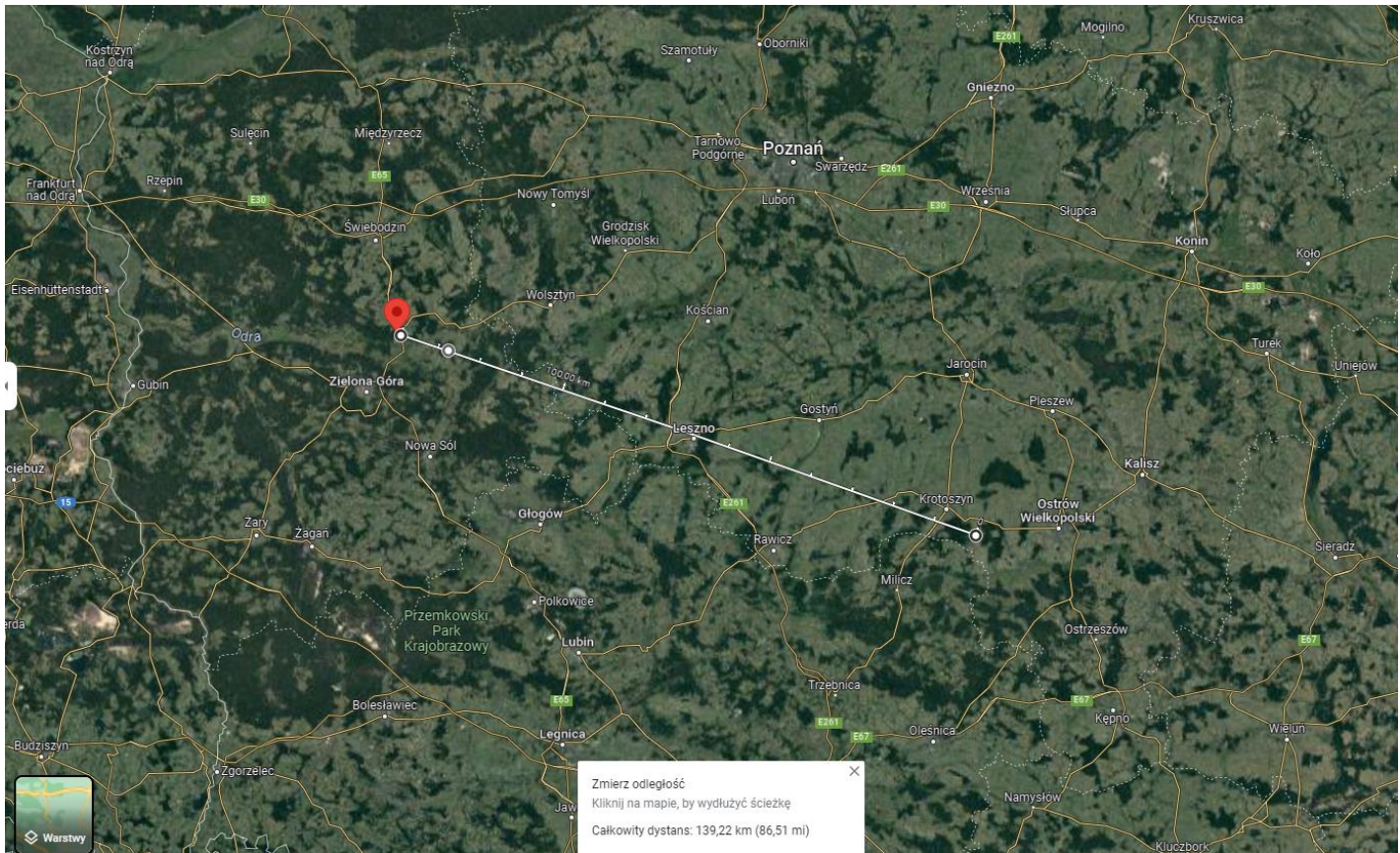

2. Sulęcín

186 km

52°26'18" 15°07'25"

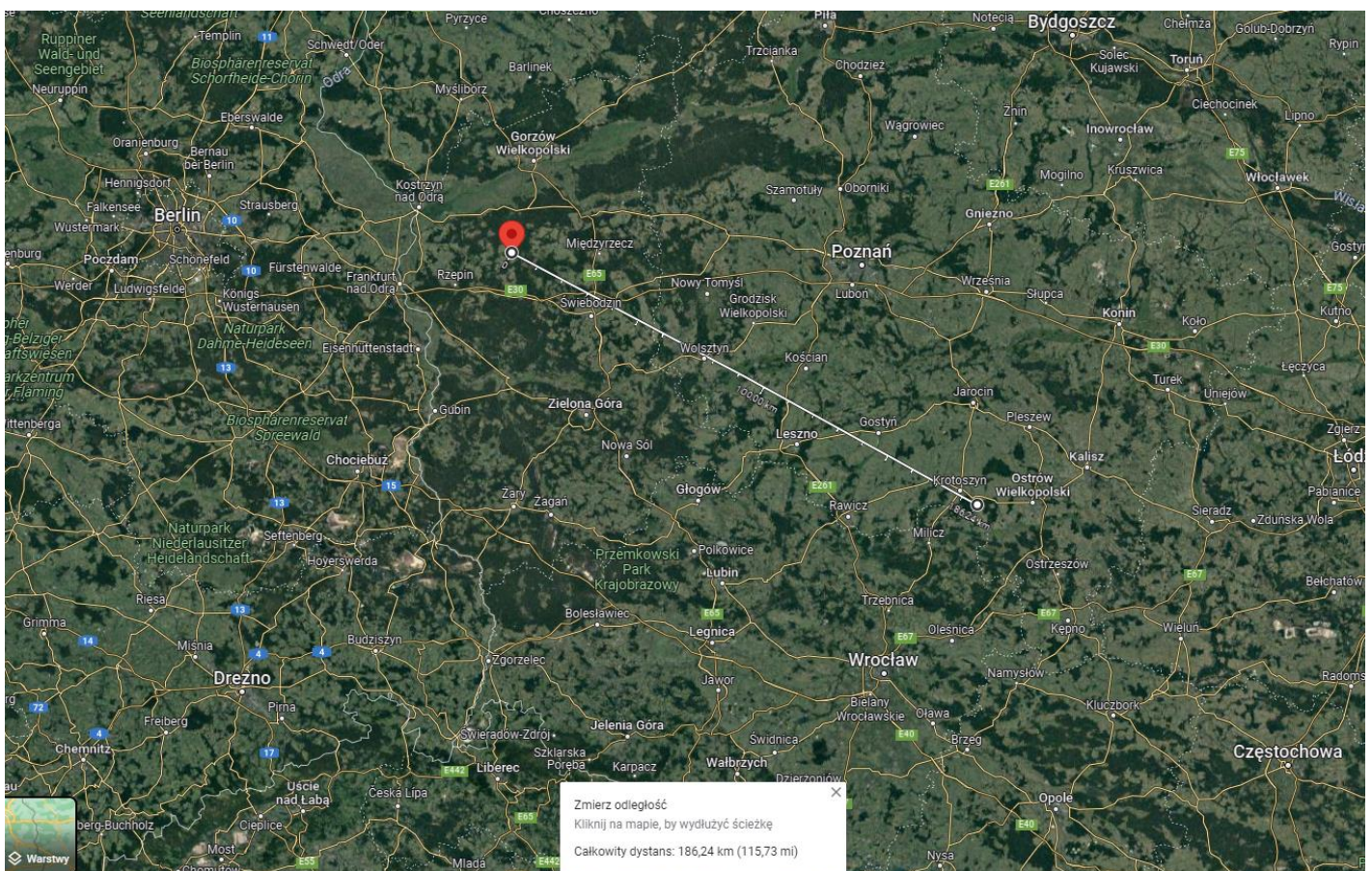

### 3.Sellow

238 km

52° 32' 6.80" 14° 21' 59.20"

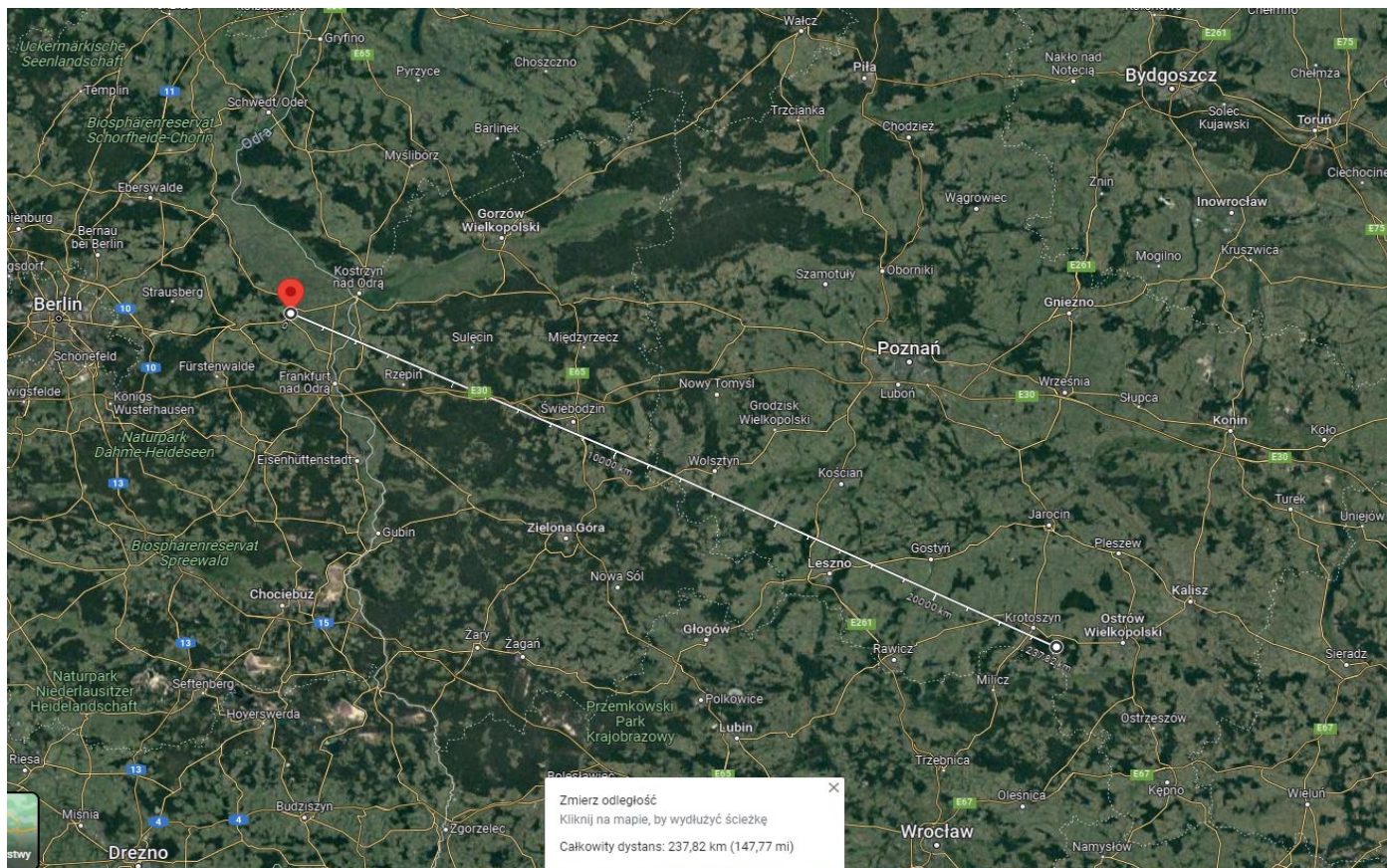

### 4.Münchenberg

251 km

52° 30' 40.40" 14° 8' 58.10"

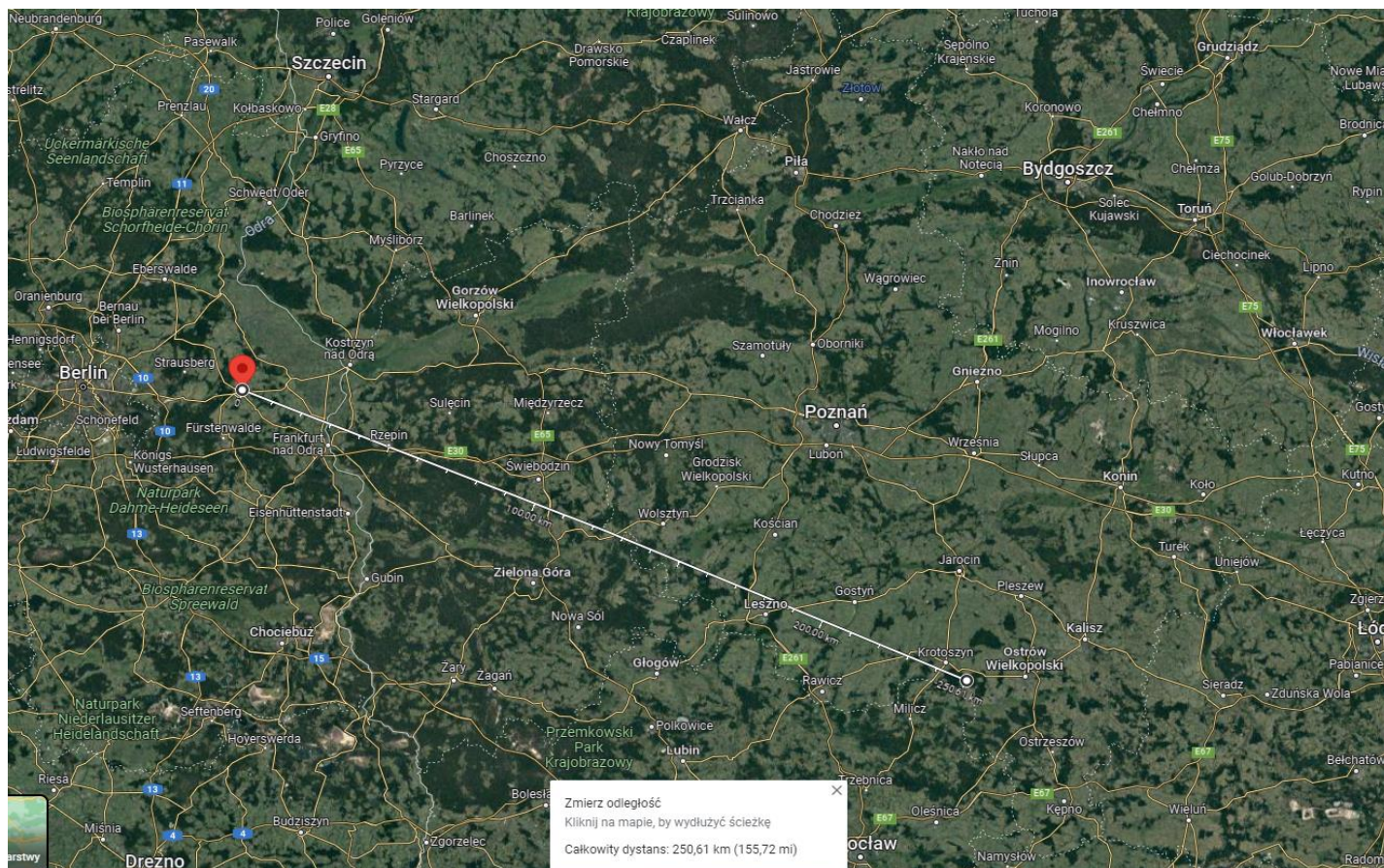

5.Eberswalde

288 km

52° 50' 21.00" 13° 45' 50.00"

